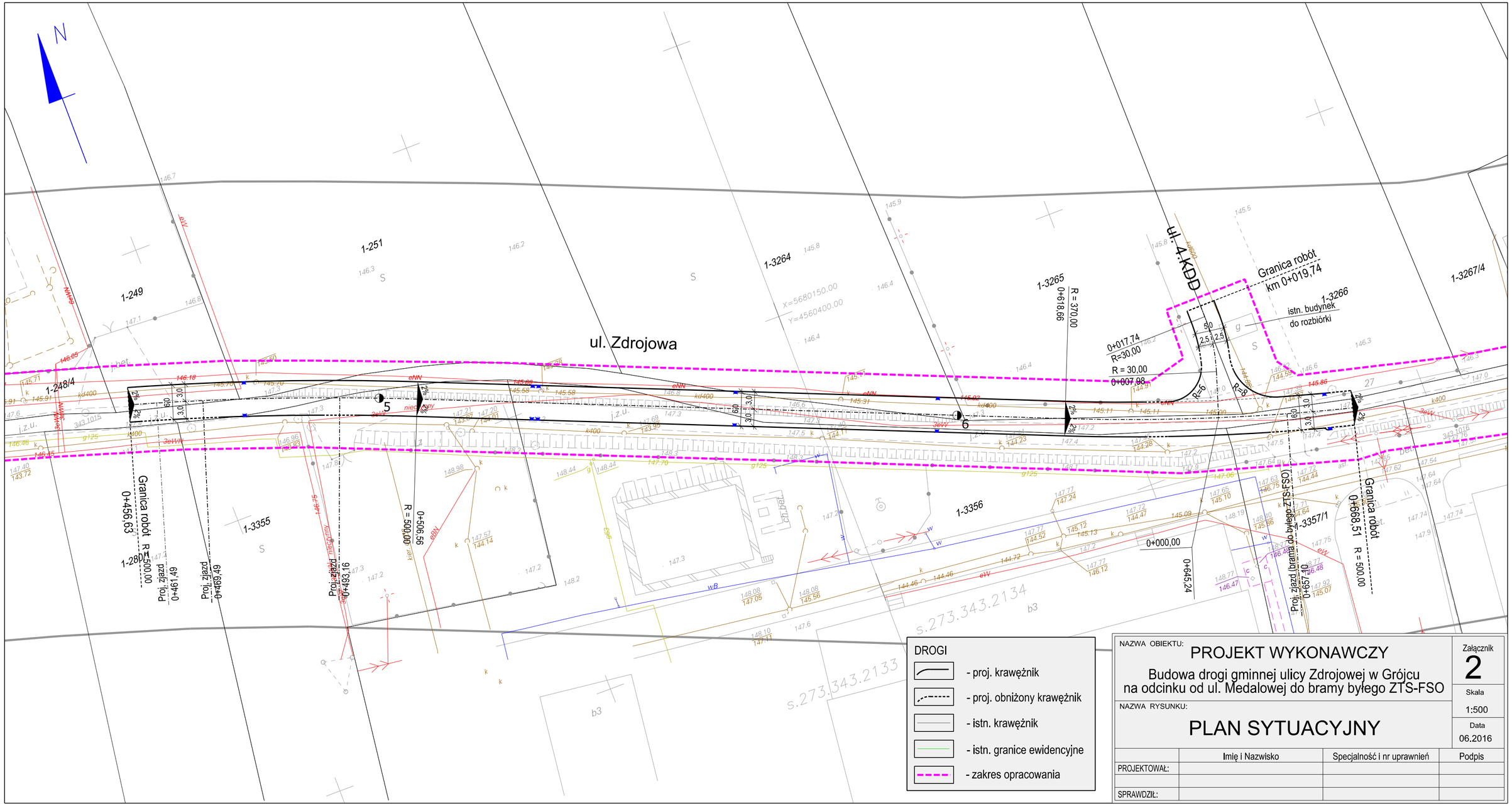
N
ul. Zdrojowa
ul. 4.KDD
1-249
1-251
1-3264
1-3265
1-3266
1-3267/4
1-248/4
1-3355
1-3356
1-3357/1
1-280/1
Granica robót
km 0+019,74
istn. budynek
do rozbiórki
0+017,74
R=30,00
R = 30,00
0+007,98
R = 370,00
0+618,66
Granica robót
0+456,63
R = 500,00
Proj. zjazd
0+461,49
Proj. zjazd
0+469,49
Proj. zjazd
0+493,16
R = 500,00
0+506,56
0+000,00
0+645,24
Proj. zjazd (brama do byłego ZTS-FSO)
0+657,10
Granica robót
0+668,51
R = 500,00
s.273.343.2134
s.273.343.2133
DROGI
- proj. krawężnik
- proj. obniżony krawężnik
- istn. krawężnik
- istn. granice ewidencyjne
- zakres opracowania
NAZWA OBIEKTU:
PROJEKT WYKONAWCZY
Budowa drogi gminnej ulicy Zdrojowej w Grójcu
na odcinku od ul. Medalowej do bramy byłego ZTS-FSO
NAZWA RYSUNKU:
PLAN SYTUACYJNY
Załącznik
2
Skala
1:500
Data
06.2016
Imię i Nazwisko
Specjalność i nr uprawnień
Podpis
PROJEKTOWAŁ:
SPRAWDZIŁ: